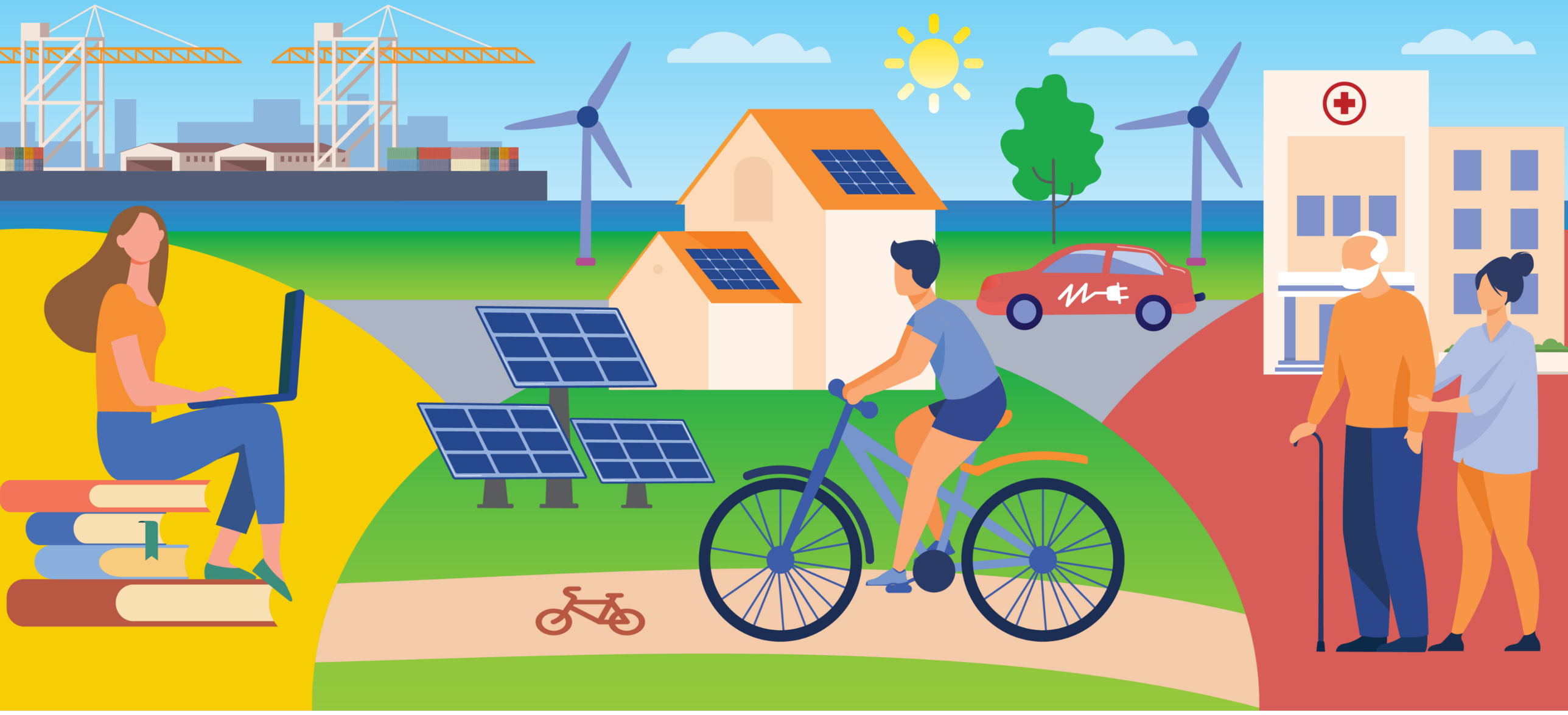

©

Atsakingas už publikaciją
Klaipėdos rajono savivaldybės administracija

https://klaipedos-r.lt/visos-dienos-mokyklos-paslaugu-prieinamumo-didinimas-klaipedos-rajono-savivaldybeje/

Trukmė
07/2025 - 07/2027

Projekto vertė
1 122 100 €

ES finansavimas
848 869 €

Visos dienos mokyklos paslaugų prieinamumo didinimas

Sukurti ir įdiegti įtraukiojo ugdymo bei švietimo pagalbos priemonių paketą bendrojo ugdymo mokyklose, siekiant užtikrinti didesnį švietimo prieinamumą, visos dienos mokyklos paslaugų plėtrą ir specialiųjų ugdymosi poreikių turinčių vaikų aprūpinimą reikalingomis ugdymo priemonėmis.

Bendrai finansuoja
Europos Sąjunga

KLAIPĖDOS
RAJONO
SAVIVALDYBĖ